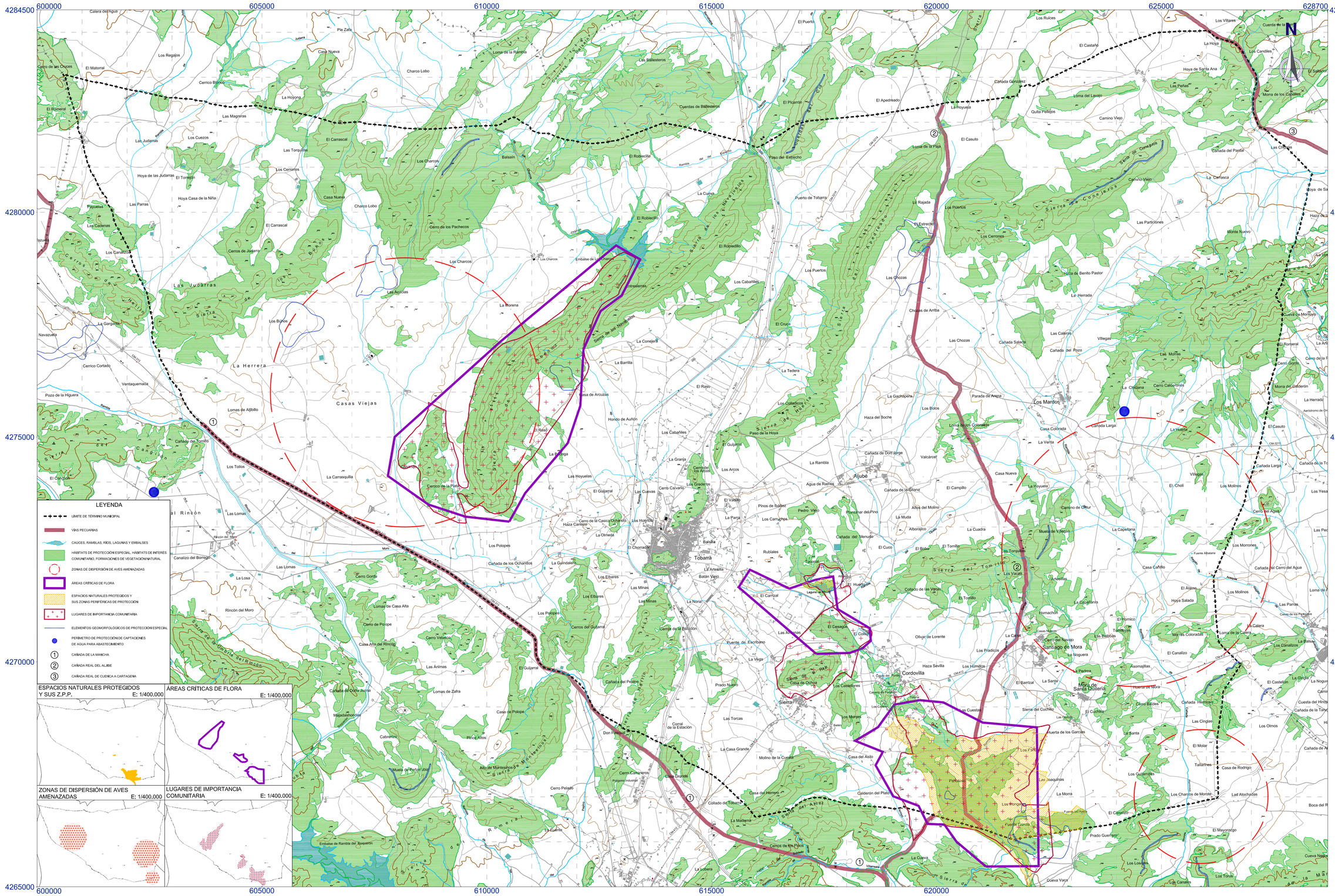

PLAN DE ORDENACIÓN MUNICIPAL DE TOBARRA (ALBACETE)

PROMOTOR:	CONSULTOR:	EXPEDIENTE:	LOS INGENIEROS DE CAMINOS CANALES Y PUERTOS AUTORES DEL PROYECTO	FASE ADMINISTRATIVA:	SISTEMA GEODÉSICO:	ESCALA:	FECHA:	DESIGNACIÓN:	Nº PLANO:
EXCMO. AYUNTAMIENTO DE TOBARRA	FERNÁNDEZ–PACHECO INGENIEROS, S.L. Plaza del Altozano,9-Bis,1º 02001 Albacete E-mail: fpi@fpingenieros.com Telf. 967 193 738 Fax. 967 193 739 www.fpingenieros.com	A07.n53.dic.TOB.POM.v4.m4	ANDRÉS FERNÁNDEZ-PACHECO SÁNCHEZ Colegiado nº 27.959 JAVIER CONTRERAS BUENO Colegiado nº 23.872	Art. 136 R.P.	ED50	1/40.000 0m 500m 1000m 1500m 2000m (ORIGINAL A-1)	JULIO 2009 REVISADO SEPTIEMBRE 2015	TÉRMINO MUNICIPAL. VALORES MEDIOAMBIENTALES.	INF-3 HOJA: 01 DE 01

DILIGENCIA: El Plan de Ordenación Municipal de Tobarra (Albacete) después de haber sido sometido al trámite de información pública, ha sido aprobado inicialmente por el Pleno del Ayuntamiento de Tobarra, en sesión de fecha 05/10/2015.
Fdo.: El Secretario.